

# "Progetto un territorio per tutti"

[www.riminiprovinciaccessibile.it](http://www.riminiprovinciaccessibile.it)

L'ospitalità è dare indicazioni a tutti coloro che cercano una meta a propria dimensione.

Il sito informa su soggiorni, percorsi verso attrazioni turistiche, spiagge e divertimenti nella provincia di Rimini per tutti coloro che hanno una disabilità o bisogni speciali (disabili, anziani, ecc.).

Un gruppo di esperti, composto da tecnici, disabili e rappresentanti delle associazioni di volontariato, visitano le strutture ricettive accessibili che aderiscono al progetto per raccogliere informazioni dettagliate rispetto ai servizi di accoglienza di persone diversamente abili, ad esempio la disposizione degli arredi nelle stanze e nei bagni, l'inclinazione delle rampe, le dimensioni delle porte e degli ascensori, ecc. La rilevazione avviene mediante una scheda realizzata attraverso la metodologia europea C.A.R.E. (città accessibili delle regioni europee).

Dato che ogni diversamente abile ha peculiari e specifiche difficoltà e necessità, poter verificare esattamente se un servizio o una struttura è adeguata alle proprie esigenze ottimizza l'accoglienza turistica offerta garantendo una maggiore soddisfazione dei clienti.

Inoltre il progetto verifica l'accessibilità dei percorsi urbani di collegamento ai principali punti di interesse nonché ai servizi utili alla fruibilità del territorio (hotel-stabilimento balneare attrezzato, hotel-mezzi pubblici, hotel-negozi/ristoranti, hotel-monumenti e centro storico) e propone alle amministrazioni competenti l'abbattimento di eventuali barriere esistenti per rendere l'intera vacanza una esperienza positiva e appagante.

"Un territorio per tutti" è un'occasione di progettazione partecipata dell'offerta turistica della città, con un'attenzione particolare ai bisogni delle persone diversamente abili o con bisogni speciali (disabili, anziani, ecc.), attraverso un nuovo approccio che valorizza tutte le positività e gli elementi di forza già presenti sul territorio.

Le associazioni di volontariato promotrici:

Auser - Sezione provinciale

Marinando

Pedalando e Camminando

Rimini Rescue

Unione Italiana Lotta alla Distrofia Muscolare - UILDM Rimini

Con la collaborazione di:

Ass. Lega Navale - Sezione di Rimini

SPI-CGIL Rimini

Capitaneria di Porto di Rimini

AIA Rimini

AIA Riccione

Parchi tematici della provincia di Rimini

Con il contributo di:

Provincia di Rimini

Con il sostegno di:

Volontarimini - Centro di Servizio per il Volontariato

**Ristorante-Pizzeria Pizza's Caffè**

**SCHEDE ALLEGATE**

	Persona con allergia alimentare	Persona allergica	Famiglie con bambini in passeggino	Persona obesa, donna in gravidanza	Persona anziana, claudicante, cardiopatica	Persona sorda o ipoudente	Persona cieca o ipovedente	Persona in carrozzina con accompagnatore	Persona in carrozzina autonoma
ANAGRAFICA	●	●	●	●	●	●	●	●	●
ENTRATA	●	●	●	●	●	●	●	●	●
RAMPA	●	●	●	●	●	●	●	●	●
SALA	●	●	●	●	●	●	●	●	●
WC-BAGNO-SERVIZIO IGIENICO	●	●	●	●	●	●	●	●	●
PARCHEGGIO	●	●	●	●	●	●	●	●	●

● Buono     
 ● Parziale     
 ● Scarso

nome: **Pizza's Caffè**

categoria:

Indirizzo: **Viale Rimenbranze 88/A**

cap-città: **47924 Bellariva di Rimini**

provincia: **Rimini**

telefono: **(+39) 3496743232**

fax: **(+39)**

e-mail: **info@pizzanetwork.org**

internet: **www.pizzascaffe.it**

coordinate satt.: **44.047439° N 012.600744° E**

persona responsabile: **Bogi Gianpiero**

qualifica: **Titolare**

- Tipologia:**
- Albergo
  - Residence
  - B&B
  - Ristorante
  - Pizzeria
  - Self-service
  - Trattoria
  - Osteria
  - Pub
  - Enoteca
  - Museo
  - Biblioteca
  - Pinacoteca
  - Teatro
  - Cinematografo
  - Chiesa
  - Negozio
  - Banca
  - Posta
  - Cimitero
- Altro:**
- 

**Orario di servizio al pubblico:**

**Giorno di chiusura o periodo di chiusura:**

**07,00 alle 22.00**

**Nessuno**

**Posizione:**  centro urbano  periferia urbana  periferia extraurbana

**Terreno circostante:**  pianeggiante  collinare  montagnoso

**Altitudine del luogo s.l.m. in metri:** **0**

**Mezzi di collegamento con la struttura e distanza della fermata più vicina in metri:**

**Altri servizi presenti nella struttura:**

<input checked="" type="checkbox"/> Autobus urbano	<b>300</b>
<input type="checkbox"/> Autobusextraurbano	
<input type="checkbox"/> Tram	
<input type="checkbox"/> Metropolitana	
<input checked="" type="checkbox"/> Ferrovia	<b>5300</b>
<input type="checkbox"/> Nave	
<input type="checkbox"/> Traghetto	
<input type="checkbox"/> Funivia	
<input type="checkbox"/> Bus Navetta	
<b>Altro:</b>	
<input checked="" type="checkbox"/> Aeroporto	<b>4200</b>

<input checked="" type="checkbox"/> Ristorante	<input type="checkbox"/> Idromassaggio
<input type="checkbox"/> bookshop	<input type="checkbox"/> Bagno turco
<input type="checkbox"/> Caffè Shop	<input type="checkbox"/> Sala fitness
<input type="checkbox"/> Sala generica	<input type="checkbox"/> Campo tennis
<input type="checkbox"/> Sala riunioni	<input type="checkbox"/> Golf
<input type="checkbox"/> Sala convegni	<input type="checkbox"/> Sala generica
<input type="checkbox"/> Sala d'attesa	<b>Altro:</b>
<input type="checkbox"/> Sala mostre	<input checked="" type="checkbox"/> Caffetteria
<input type="checkbox"/> Sala ristorante	
<input type="checkbox"/> Sala colazione	
<input type="checkbox"/> Sala TV	
<input type="checkbox"/> Piscina	
<input type="checkbox"/> Sauna	

**Lingue parlate:**

 Italiano  
 Inglese  
 Francese

 Tedesco  
 Spagnolo  
 Greco

 Rumeno  
 Russo

**Altro:**

**Sono accettate le seguenti modalità di pagamento:**

 MasterCard  
 Visa  
 Dinners  
 American Express

 CartaSi  
 Maestro  
 BankAmericanCard  
 Bancomat

 Bancoposta  

**Altro:**

**I mezzi messi a disposizione per la mobilità interna o esterna:**

**Modalità di utilizzo:**

Carrozzina manuale

Carrozzina elettrica

Bicicletta

Ciclomotore

Elettroscooter

Autovettura

Esistono piante generiche della struttura?

 SI

SI

 NO

NO

Esistono mappe tattili della struttura?

 SI

SI

 NO

NO

Esistono brochure generiche della struttura?

 SI

SI

 NO

NO

Esistono stampati informativi in Braille?

 SI

SI

 NO

NO

**Note riassuntive:**

GIUDIZIO SUI BISOGNI CHE LA STRUTTURA NEL SUO COMPLESSO E' IN GRADO DI SODDISFARE

**Persona con allergia alimentare:**

Menù personalizzati	<input type="checkbox"/>	SI	<input checked="" type="checkbox"/>	NO
Informazioni sugli ingredienti dei piatti nel menù	<input checked="" type="checkbox"/>	SI	<input type="checkbox"/>	NO

**Persona allergica:**

Ambienti privi di moquette, tappezzeria e tendaggi	<input checked="" type="checkbox"/>	SI	<input type="checkbox"/>	NO
Impianto di climatizzazione con filtri antipolline	<input checked="" type="checkbox"/>	SI	<input type="checkbox"/>	NO
Ambienti trattati con prodotti Ipo/Anallergici	<input type="checkbox"/>	SI	<input checked="" type="checkbox"/>	NO

**Famiglia con bambini in passeggino:**

Menù personalizzati	<input checked="" type="checkbox"/>	SI	<input type="checkbox"/>	NO
Servizi e spazi dedicati a bambini	<input checked="" type="checkbox"/>	SI	<input type="checkbox"/>	NO
Mobilità interna alla struttura agevole per l'utilizzo di un passeggino	<input checked="" type="checkbox"/>	SI	<input type="checkbox"/>	NO

**Persona obesa, donna in gravidanza:**

Menù personalizzati	<input checked="" type="checkbox"/>	SI	<input type="checkbox"/>	NO
Tragitti di collegamento interni entro i 100 mt.	<input checked="" type="checkbox"/>	SI	<input type="checkbox"/>	NO
Rampe di scale con max 10 gradini e con corrimano	<input type="checkbox"/>	SI	<input type="checkbox"/>	NO
Presenza di un ascensore con ingresso maggiore o uguale a 75 cm. e profondità maggiore o uguale a 90 cm	<input type="checkbox"/>	SI	<input type="checkbox"/>	NO
Presenza di sedute	<input checked="" type="checkbox"/>	SI	<input type="checkbox"/>	NO
Box doccia con apertura pari o maggiore di 60 cm.	<input type="checkbox"/>	SI	<input type="checkbox"/>	NO

**Persona anziana, claudicante, cardiopatica:**

Menù personalizzati	<input checked="" type="checkbox"/>	SI	<input type="checkbox"/>	NO
Tragitti di collegamento interni entro i 100 mt.	<input checked="" type="checkbox"/>	SI	<input type="checkbox"/>	NO
Le rampe di collegamento hanno una pendenza pari o inferiore al 6%	<input type="checkbox"/>	SI	<input checked="" type="checkbox"/>	NO
Rampe di scale con max 10 gradini e con corrimano	<input type="checkbox"/>	SI	<input type="checkbox"/>	NO
Presenza di sedute	<input checked="" type="checkbox"/>	SI	<input type="checkbox"/>	NO

**Persona sorda o ipoudente:**

Presenza di un interprete del linguaggio dei segni	<input type="checkbox"/>	SI	<input checked="" type="checkbox"/>	NO
Presenza di sistemi di comunicazione non verbale	<input type="checkbox"/>	SI	<input checked="" type="checkbox"/>	NO
Presenza di dispositivi di allarme visivi/vibratili interni alla camera	<input type="checkbox"/>	SI	<input checked="" type="checkbox"/>	NO
Presenza di dispositivi di allarme visivi/vibratili interni alla struttura	<input type="checkbox"/>	SI	<input checked="" type="checkbox"/>	NO

**Persona cieca o ipovedente:**

Menù in Braille	<input type="checkbox"/>	SI	<input checked="" type="checkbox"/>	NO
Segnaletica ottico/cromatica degli ostacoli	<input type="checkbox"/>	SI	<input checked="" type="checkbox"/>	NO
Rampe di scale con corrimano	<input type="checkbox"/>	SI	<input type="checkbox"/>	NO
Ascensore con pulsantiera in Braille e/o in rilievo	<input type="checkbox"/>	SI	<input type="checkbox"/>	NO
Personale competente nella guida e accompagnamento	<input type="checkbox"/>	SI	<input checked="" type="checkbox"/>	NO
Sistemi informativi per ciechi	<input type="checkbox"/>	SI	<input checked="" type="checkbox"/>	NO
Segnaletica e guide ottico/cromatiche	<input type="checkbox"/>	SI	<input checked="" type="checkbox"/>	NO
Presenza di dispositivi di allarme acustico interni alla camera	<input type="checkbox"/>	SI	<input type="checkbox"/>	NO

**Persona in carrozzina con accompagnatore:**

Parcheeggio riservato	<input type="checkbox"/>	SI	<input checked="" type="checkbox"/>	NO
Percorsi interni ed esterni con andamento regolare	<input checked="" type="checkbox"/>	SI	<input type="checkbox"/>	NO
Assenza di gradini in sequenza o presenza di un sistema per superarli	<input checked="" type="checkbox"/>	SI	<input type="checkbox"/>	NO
Passaggi maggiori o pari a 70 cm.	<input checked="" type="checkbox"/>	SI	<input type="checkbox"/>	NO
Rampe di collegamento	<input type="checkbox"/>	SI	<input type="checkbox"/>	NO
Presenza di ascensore con ingresso maggiore o pari a 70 cm. e profondità pari o superiore a 120 cm.	<input type="checkbox"/>	SI	<input type="checkbox"/>	NO
Presenza di spazi di rotazione	<input checked="" type="checkbox"/>	SI	<input type="checkbox"/>	NO
Presenza di tavoli con spazio libero sottostante pari o maggiore a 70 cm.	<input type="checkbox"/>	SI	<input checked="" type="checkbox"/>	NO

**Camera**

A fianco del letto esiste uno spazio pari o maggiore di 80 cm.	<input type="checkbox"/>	SI	<input type="checkbox"/>	NO
Presenza di spazio di rotazione	<input type="checkbox"/>	SI	<input type="checkbox"/>	NO

**Bagno**

Spazio frontale al lavabo pari o maggiore di 80 cm.	<input checked="" type="checkbox"/>	SI	<input type="checkbox"/>	NO
Spazio laterale o frontale al WC pari o maggiore di 80 cm.	<input checked="" type="checkbox"/>	SI	<input type="checkbox"/>	NO
Doccia a pavimento	<input type="checkbox"/>	SI	<input checked="" type="checkbox"/>	NO

**Persona in carrozzina autonoma:**

Parcheeggio riservato	<input type="checkbox"/>	SI	<input checked="" type="checkbox"/>	NO
Percorsi interni ed esterni con andamento regolare	<input checked="" type="checkbox"/>	SI	<input type="checkbox"/>	NO
Assenza di gradini isolati o in sequenza o presenza di un sistema per superarli	<input checked="" type="checkbox"/>	SI	<input type="checkbox"/>	NO
Passaggi maggiori o pari a 70 cm.	<input checked="" type="checkbox"/>	SI	<input type="checkbox"/>	NO
Rampe di collegamento con pendenze max 8%	<input checked="" type="checkbox"/>	SI	<input type="checkbox"/>	NO
Presenza di ascensore con ingresso maggiore o pari a 70 cm. e profondità pari o superiore a 120 cm.	<input type="checkbox"/>	SI	<input type="checkbox"/>	NO
Presenza di spazi di rotazione	<input checked="" type="checkbox"/>	SI	<input type="checkbox"/>	NO
Presenza di tavoli con spazio libero sottostante pari o maggiore a 70 cm.	<input type="checkbox"/>	SI	<input checked="" type="checkbox"/>	NO

**Camera**

A fianco del letto esiste uno spazio pari o maggiore di 80 cm.	<input type="checkbox"/>	SI	<input type="checkbox"/>	NO
Presenza di spazio di rotazione	<input type="checkbox"/>	SI	<input type="checkbox"/>	NO

**Bagno**

Spazio frontale al lavabo pari o maggiore di 80 cm.	<input checked="" type="checkbox"/>	SI	<input type="checkbox"/>	NO
Spazio laterale o frontale al WC pari o maggiore di 80 cm.	<input checked="" type="checkbox"/>	SI	<input type="checkbox"/>	NO
Presenza di maniglioni laterali al WC	<input checked="" type="checkbox"/>	SI	<input type="checkbox"/>	NO
Doccia a pavimento	<input type="checkbox"/>	SI	<input checked="" type="checkbox"/>	NO

Data di rilevazione

13/02/2014

Nome del rilevatore/i

Paolo Vignali

## SCHEDA ENTRATA

Entrata rilevata:  Principale  Riservata alle persona disabile  Secondaria

Altro:

Larghezza cm.:

Ci sono gradini?  SI  NO Quanti?  h. in cm.

Sono segnalati cromaticamente?  SI  NO

Ci sono altri ausili per il superamento dei gradini?  SI  NO

Quali?  Ascensore  Servoscala  Rampa  Tapie roulant  
 Elevatore  Montascala  Scale mobili  Corrimano  
Altro:

Esistono contrasti ottico-cromatici?  SI  NO

Cosa segnalano:

C'è un sistema di chiamata?  Non presente

Citofono  
 Campanello

Altro:

Ad una altezza di cm.:

Tipologia della porta d'ingresso:  A battenti  Scorrevole  Girevole

Modalità  Manuale  Automatica

Note:

## SCHEDA RAMPA

Dove è situata la rampa?

INGRESSO

Sono presenti una o più rampe?  SÌ  NO

Quante?

Larghezza cm.: 90

Lunghezza cm.: 130

Dislivello superato cm.: 10

Pendenza in %: 7,7

Collega da: Marciapiede

A: Porta d'ingresso

Attrezzata con corrimano:  NO  A sinistra  A destra

Note



## SCHEMA SALE/SERVIZI

Tipologia di servizio:  Sala generica  Sala ristorante  Idromassaggio  Altro:  
 Sala riunione  Sala colazione  Bagno turco   
 Sala convegni  Sala TV  Sala fitness   
 Sala d'attesa  Piscina  Campo tennis   
 Sala mostre  sauna  Campo golf

Nome della sala:

La sala è collocata al piano:

Posti a sedere:

Ingresso cm.:

Passaggio più stretto, cm.:

Esiste lo spazio sufficiente per la rotazione di una carrozzina?  SI  NO Altro:

Presenza di posti riservati per persone disabili?  SI  NO Quanti?

La relazione con il pubblico avviene nella seguente modalità:  Verbalmente  Cuffia o auricolare  
 D.T.S. Altro:  
 Altoparlante

Altezza del buffet cm.:

Altezza del bancone cm.:

Note:

Tipologia di servizio:  Per uomini  Per donne  Per disabili  Unico  
 Condiviso con altre sale Quali?

A disposizione:  Della camera  Del Pubblico  Altro:   
 Numero:  Collocato al piano?   
 Collocato al piano?   
 Collocato al piano?

Antibagno?  SI  NO

Porta di ingresso cm.:

Presenza di lavabo?  SI  NO

Se SI, di che tipo:  Sospeso  A colonna  Incassato nel mobile

Tipo di rubinetteria del lavabo:

Spazio frontale al lavabo cm.:

Presenza di:  Bagno  Servizio igienico

Porta di ingresso cm.:

Presenza di lavabo?  SI  NO

Se SI, di che tipo:  Sospeso  A colonna  Incassato nel mobile

Tipo di rubinetteria del lavabo:

Spazio frontale al lavabo cm.:

Tipo di water:	<input type="checkbox"/>	A pavimento	Spazio frontale al wc cm.:	<input type="text" value="120"/>
	<input type="checkbox"/>	A pavimento con bidet interno	Spazio lato di destra wc cm.:	<input type="text" value="114"/>
	<input type="checkbox"/>	A pavimento con doccetta esterna	Spazio lato sinistra wc cm.:	<input type="text" value="23"/>
	<input type="checkbox"/>	A pavimento con gradino rialzato	Altezza Water cm.:	<input type="text" value="50"/>
	<input checked="" type="checkbox"/>	Sospeso		
	<input type="checkbox"/>	Sospeso con bidet interno	Presenza di maniglioni lato DX	
	<input type="checkbox"/>	Sospeso con doccetta esterna	del wc? <input checked="" type="checkbox"/> SI <input type="checkbox"/> NO	
	<input type="checkbox"/>	Alla turca a filo pavimento	Presenza di maniglioni lato SX	
	<input type="checkbox"/>	Alla turca rialzato	del wc? <input checked="" type="checkbox"/> SI <input type="checkbox"/> NO	

Presenza del bidet esterno al wc.:  SI  NO

Presenza della doccia?  SI  NO

Tipo di doccia:  A pavimento  Rialzato o abbassato di cm.

Doccia dotata di seggiolino?  SI  NO

Tipo di seggiolino:  Fisso e ribaltabile  Fisso  Amovibile

La doccia è dotata di maniglioni?  SI  NO

E' presente una vasca?  SI  NO

tipo di vasca:

Normale

Vasca con doccia

Idromassaggio

Altro:

Dotata di seggiolino interno?  SI  NO

Dotata di maniglioni?  SI  NO

Dotata di sollevatore?  SI  NO

Modello:

Mobile su ruote

Fisso a pavimento

A soffitto su rotaia

Note:

## PIANTINA DEL BAGNO

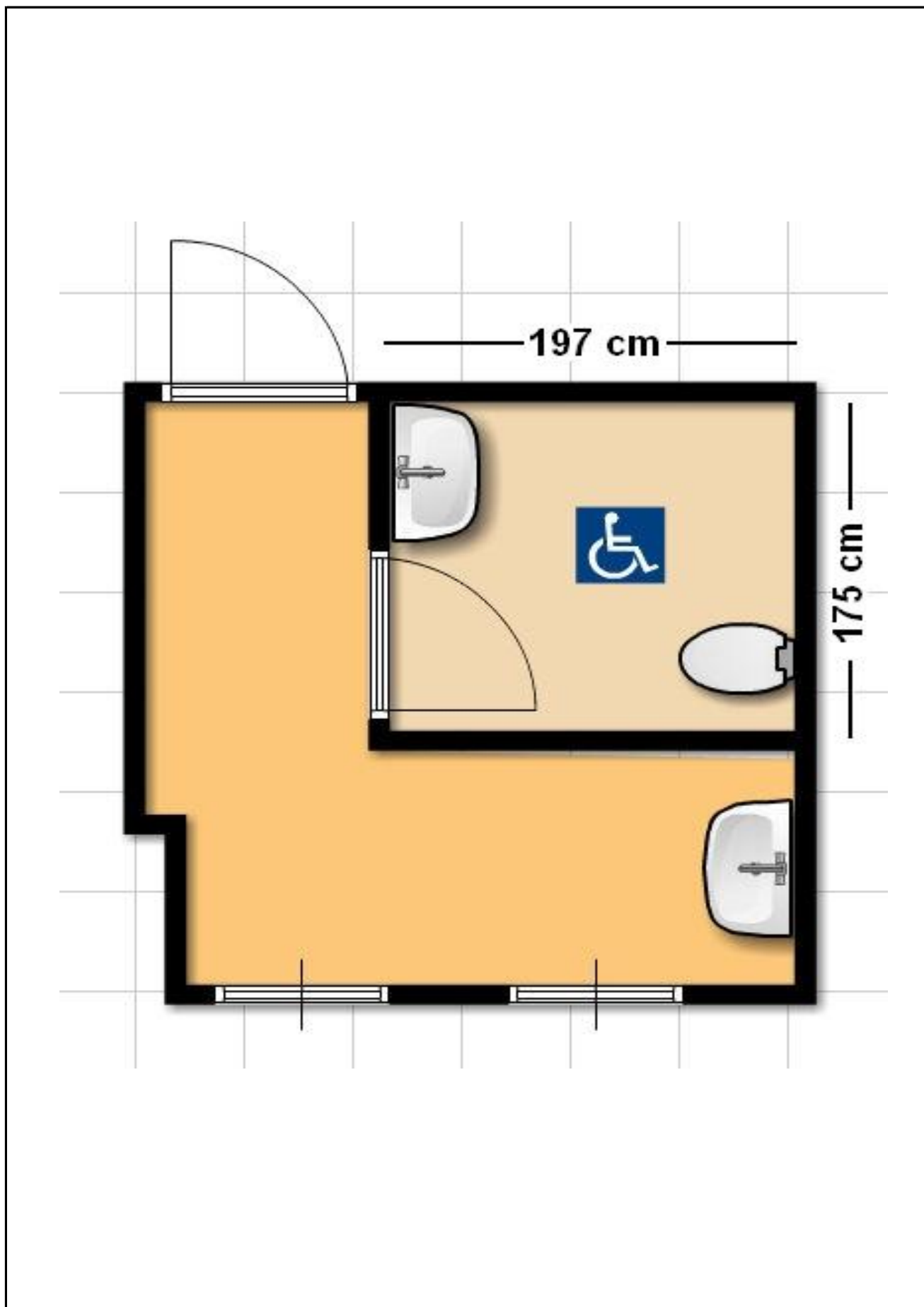

## FOTO DEL BAGNO

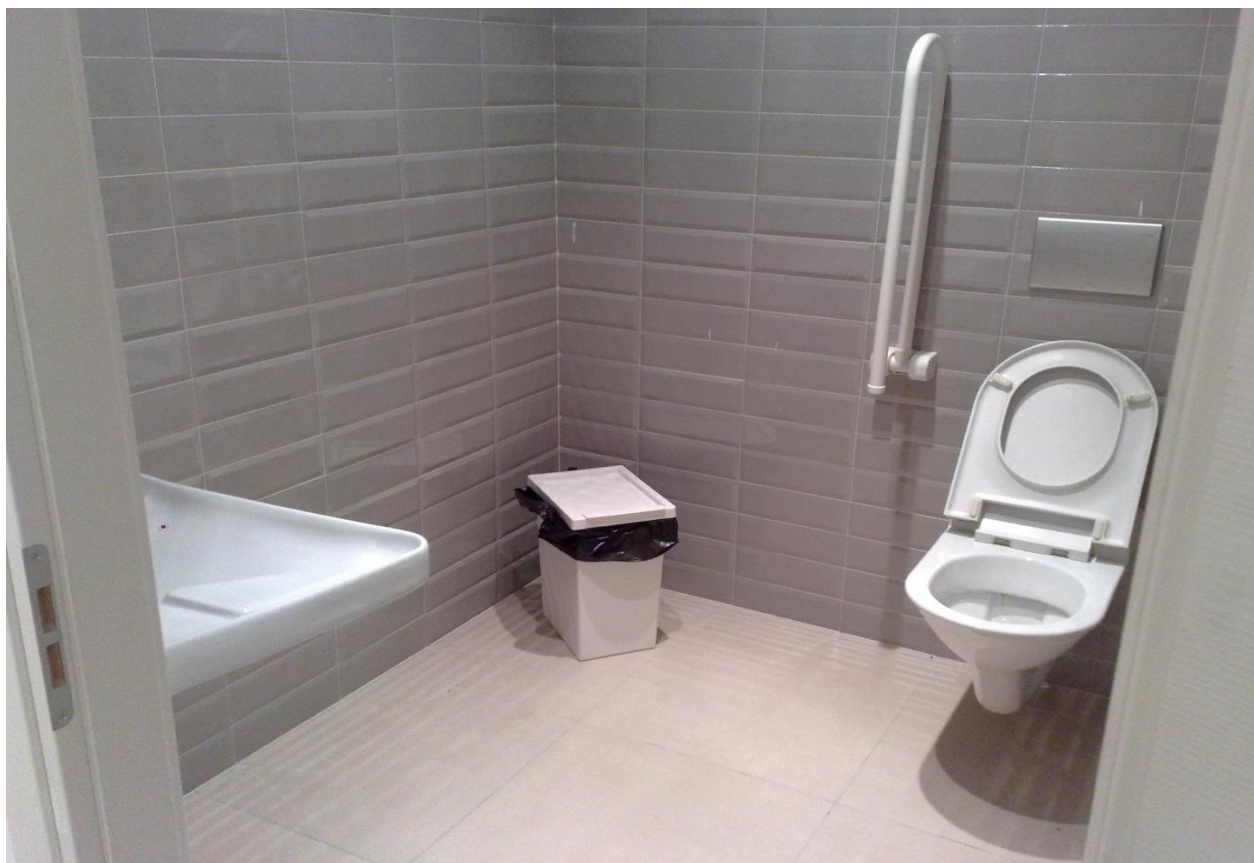

## SCHEDA PARCHEGGIO

Tipo di parcheggio:

Riservato ai disabili

Parcheggio pubblico

Riservato ai clienti

Garage o autorimessa

A pagamento

Scoperto

Gratuito

Coperto

Altro:

C'è un sistema di chiamata?

SI

NO

Se SI, di che tipo?

Citofono

Campanello

Altro:

Ad un'altezza di cm.

Il percorso è di circa mt.:

30

Tipo di percorso:

MISTO PEDONALE E STRADALE

Tipo di pavimentazione:

ASFALTO MATTONELLE

Possibili disagi che si incontrano sul percorso:

NESSUNO

Collegato direttamente con la struttura?

SI

NO

Tramite:

Percorso pedonale

Scale

Ascensore

servoscala

Rampa

Altro:

E' presente una segnaletica di orientamento?

SI

NO

Sono presenti percorsi tattili?

SI

NO

Note: